

то: своей очереди можно прождать не одну неделю. Для людей, живущих в нескольких десятках километров от центра, ситуация ещё больше осложняется. Специалисты

«Губернского поезда здоровья» не первый год облегчают жизнь селянам, организуя приемы на местах. Очень удобно, экономия времени и средств. На днях врачи областной клинической больницы обследовали пациентов в Ваганове.

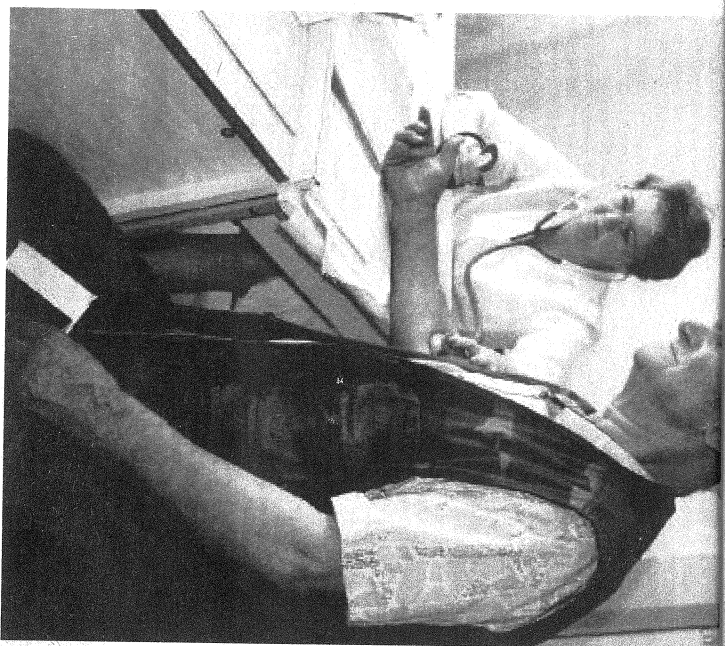

страховой медицинской компании. Выезная группа оформляла пластиковые полисы – нового образца.

— Я живу рядом. Очень удобно, что приехали из области, особенно для нас, пенсионеров. Большое спасибо, — благодарит бывшая медсестра Вагановской ОВП Надежда Федорова.

У врача-невролога Екатерины Обуховой по записи прошли обследование уже 17 человек. Екатерина Степановна уверяет, что к неврологу обращаются пациенты всех возрастов. Недаром народная поговорка гласит: «Все боллезни от нервов». Кроме основных заболеваний: сахарного диабета, бронхитальной астмы, ишемии головного мозга, последствий инсульта, неврологических, болевых синдромов, люди жалуются на побочные осложнения после болезней.

На приеме у врача-отоларинголога Ольги Соколовой — Алексей Толочнин. У пенсионера проблемы со слухом. Врач провела обследование, назначила лечение и пояснила, что в «золотом» возрасте это явление частое.

Всего в этот день прошли обследование 90 жителей Ваганова и близлежащих населенных пунктов. Некоторые пациенты посетили сразу нескольких врачей.

Павел КИРСАНОВ
Фото автора

Кстати

В 2017 году специалисты Губернского поезда уже провели приемы в Краснинском и Окунове. Всего с начала года квалифицированную медицинскую помощь получили более 240 жителей Промышленновского района.

— Такие мероприятия необходимы для улучшения качества медицинских услуг в отдаленных территориях Кемеровской области, в том числе в Промышленновском районе, — рассказывает врач-методист Промышленновской районной больницы Максим Сухомлинов.

— Каждый врач знает, организуем доставку.

«Больные» места на своем участке. Предварительное, по результатам обследований, делаем заявку, какие узкие специалисты нужны. В назначенный день областные специалисты принимают пациентов по записи. У кого по состоянию здоровья нет возможности приехать, организуем доставку.

В составе «Губернского поезда здоровья» в Ваганово приехали кардиолог, отоларинголог, невролог, эндокринолог.

Житель Ваганова Сергей записался к эндокринологу. У мужчины — повышенный сахар, получал специальный препарат, который помогал справиться с проблемой. Недоволен, что заменили другим, менее эффективным. Хочет получить консультацию врача по этому поводу.

Его земляк, Василий Федяев, обошел почти всех специалистов. Кардиолога интересуется, регулярно ли больной принимает препараты, измеряет

Вопрос-ответ Электронный больничный

— Что такое электронный больничный? Как его получить?

Владимир Михайлов,
г.Промышленна.

Отвечает директор филиала № 4 Государственного учреждения — Кузбасского регионального отделения Фонда социального страхования РФ Светлана Ефремова:

— С 1 июля появилась возможность оформления листков нетрудоспособности и в электронном виде. Электронный листок нетрудоспособности (далее — ЭЛН) имеет равную юридическую силу с листком нетрудоспособности, оформленным на бумажном бланке, но при этом обладает преимуществами: исключены ошибки при оформлении ЭЛН, не требуется следить за цветом чернил, размером букв, расположением печати и прочее; сокращается процедура оформления ЭЛН; ЭЛН невозможно подделать или испортить; работник не может предъявить к оплате фальшивый листок нетрудоспособности; упрощается процедура обращения в Фонд социального страхования РФ за выделением средств на оплату пособий, то есть не нужно предъявлять копии бумажных листков.

Схема оформления ЭЛН:

- 1 В случае болезни работник организации обращается в медицинскую организацию и дает письменное согласие на оформление ЭЛН.
- 2 Медицинская организация оформляет ЭЛН, передает его в электронном виде по каналам связи на хранение в Фонд социального страхования РФ, сообщает номер ЭЛН работнику (пациенту).
- 3 После выздоровления работник сообщает номер своего ЭЛН работодателю.
- 4 Работодатель по номеру ЭЛН и СНИЛСу работника направляет электронный запрос в Фонд социального страхования РФ, получает ЭЛН, заполняет его и вновь направляет на хранение в Фонд.